livenöl und mehr ...

# Reisetipp: Gargano

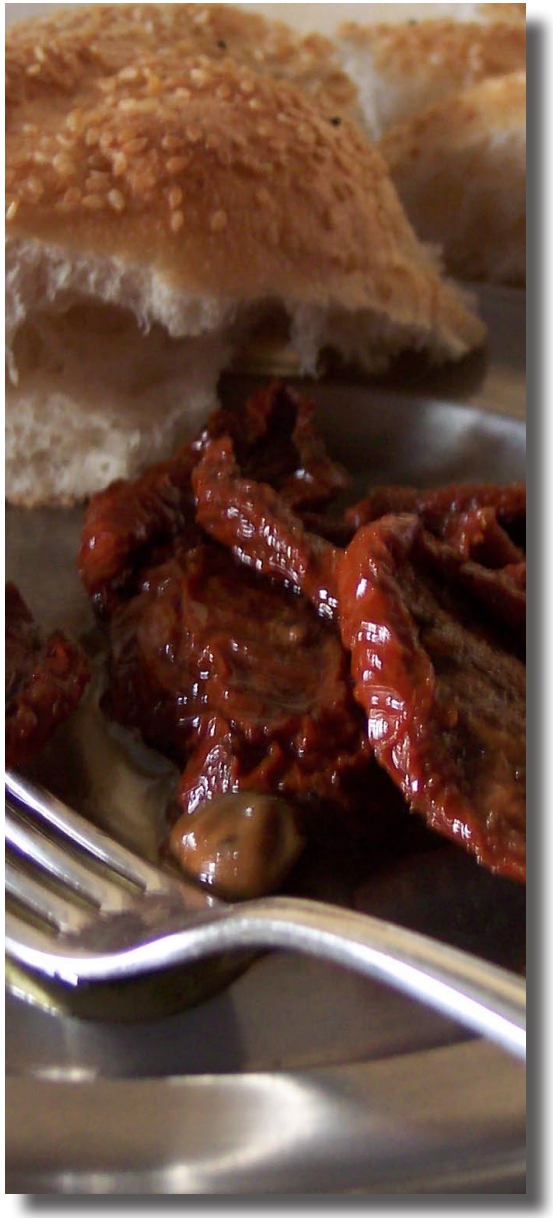

**Der Gargano und seine unendlich großen Tomatenfelder ...**

Liebe Reisefreunde,

wenn man von Vasto aus (siehe Reisetipp Juni) weiter südlich fährt kommt man in den **Gargano**.
Der Gargano besticht mit seinen unendlich großen Tomatenfeldern und seinen tollen Stränden. Im Gargano findet man Strandabschnitte wie in der Karibik. Es ist ein herrlicher Sand und die Strände sind sehr sauber. Der Haupterzeugungsort für Tomaten in Italien ist der Gargano. Die Felder reichen über viele Kilometer. Man findet eine Tomatenfabrik nach der anderen. Wenn Erntezeit ist (Juni bis August) ist dort ein heftiges Treiben. Die Orte liegen überwiegend auf kleineren oder größeren Hügeln mit Blick über das Meer. Ab dem Gargano wird es immer weniger touristisch. Es gibt sehr viel Gemüsebau. Man wird im Gargano kulinarisch mit eingelegten Köstlichkeiten verwöhnt. Eingelegte Köstlichkeiten wie:

**Artischocken „Bauernart"**
**Borretane Zwiebeln**
**Getrocknete Tomaten**
**Knoblauch in Olivenöl**
**Taggiasche Oliven** und vieles mehr finden Sie bei
**www.olivenoelundmehr.com.**

Ihnen einen schönen Urlaub!